ИНФРАСТРУКТУРА ЦЕНТРА

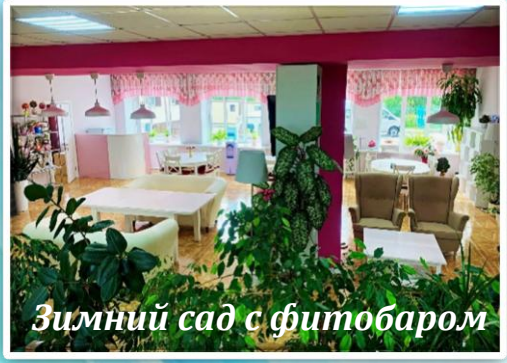
Зимний сад с фитобаром

Столовая

Актовый зал

Тренажерный зал

Бассейн

Сауна

В комнатах и холлах работает доступная сеть Wi-Fi. На каждом этаже имеются пурифайеры с горячей и холодной водой.

Центр предлагает комплекснуюпрограмму реабилитации,в которую включены все необходимые составляющие для скорейшегофизического и психологического восстановления.

В программу реабилитации входят:

- Психологические и юридические консультации
- Ежедневное наблюдение врача
- 5-ти разовое питание
- Социально – медицинская реабилитация
- Бесплатные медикаменты и расходные материалы
- Физиотерапия и лечебный массаж
- Проживание в комфортных номерах
- Культурно-досуговая деятельность
- Пользование техническими средствами реабилитации

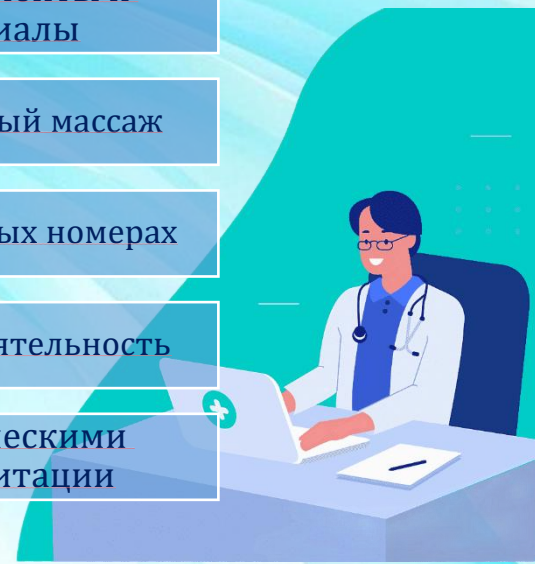

ЦЕНТР ОСНАЩЕН СОВРЕМЕННЫМ ОБОРУДОВАНИЕМ

Оборудование для бальнеолечения – вихревые гидромассажные ванны для верхних и нижних конечностей

Оборудование для физиотерапевтического кабинета

Оборудование для парафинотерапии

Оборудование для фитотерапии (фито-чай) **и оксигенотеропии**(кислородн ый коктейль)

Оборудование для кабинета психолога

С 1 июня 2023 года на базе ГАУСОВО «Геронтологический центр «Ветеран» организовано бесплатное предоставление социальных услуг по восстановительному лечению и реабилитации участников специальной военной операции.

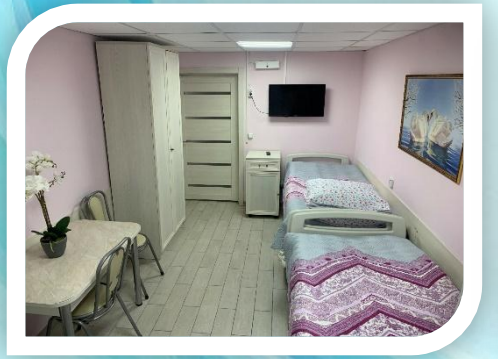

Центр оказывает социальные услуги в стационарной форме в режиме заездов на 14 дней.

2-х местные комфортные номера оснащены всеми необходимыми удобствами (телевизор, бесплатный WI-FI, шкафы, тумбочки, холодильник, стол, стулья, отдельный сан.узел). Каждая комната оборудована пейджинговой системой вызова персонала.На время заезда предоставляются постельные принадлежности, посуда и полотенца.

ИНФРАСТРУКТУРА ТЕРРИТОРИИ

На территории учреждения имеется круглосуточная охрана и автостоянка. В шаговой доступности расположены магазины, банкоматы, аптека.

Наши контакты:

Адрес:601021, РФ, Владимирская обл., г.Киржач, мкр.Красный Октябрь, ул.Первомайская, д.8а

Тел.: 8 (49237) 6-04-10; 6-21-36

Сайт: https://gc-veteran.social33.ru/

E-mail: gc_veteran@uszn.avo.ru

ПРАВИТЕЛЬСТВОВЛАДИМИРСКОЙОБЛАСТИ

МинистерствосоциальнойзащитынаселенияВладимирскойобласти

ОТДЕЛЕНИЕ ПО ПРЕДОСТАВЛЕНИЮ СОЦИАЛЬНО-ОЗДОРОВИТЕЛЬНЫХ И СОЦИАЛЬНО-РЕАБИЛИТАЦИОННЫХ УСЛУГ ДЛЯ УЧАСТНИКОВ СПЕЦИАЛЬНОЙ ВОЕННОЙ ОПЕРАЦИИ НА БАЗЕ ГАУСОВО ГЦ «ВЕТЕРАН»

г.Киржач