Если Вы хотите отдохнуть и укрепить свое здоровье, набраться сил и повысить физическую активность, нормализовать психоэмоциональное состояние приглашаем Вас в социально-оздоровительное отделение Областного комплексного реабилитационного центра.

Здесь Вы сможете подлечить суставы, сердце, легкие, укрепить иммунитет.

Каждый пенсионер может получить комплекс услуг по назначению высокопрофессиональных специалистов

- консультации врачей: терапевта, невролога, кардиолога, эндокринолога, психотерапевта, психолога;
- функциональные исследования (ЭКГ, АД, PS).
- лечебный массаж 1 зоны;
- ванное отделение с современным медицинским оборудованием, в том числе для маломобильных пациентов;

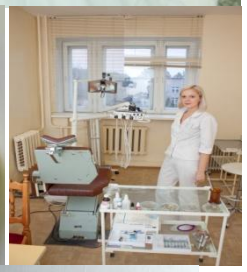

- души: Шарко, циркулярный, восходящий;
- ингаляции;
- аппаратная физиотерапия: ультразвуковая, магнитная, лазерная терапия, токи - высокой и низкой частоты;
- грязелечение;
- парафино-озокеритолечение;
- кислородолечение: коктейли, сухие углекислые ванны;
- аэроионофитотерапия;
- светолечение: кварцевание, световые ванны;
- ЛФК, терренкур, скандинавская ходьба.

В путевку включено 5-ти разовое питание (в соответствии с постановлением Губернатора Владимирской области от 29.09.2014 №1010). Проживание в 2-х местных номерах со всеми удобствами (душевая кабина, сан. узел, раковина, телевизор, тумбочки, стулья). В холлах на каждом этаже есть холодильник.

К вашим услугам: библиотека, танцевальный зал, кинозал, тренажерный зал – все это размещено в одном здании.

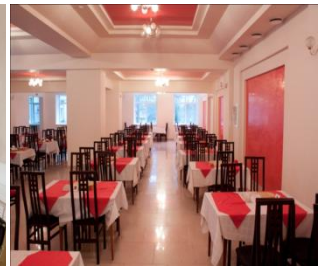

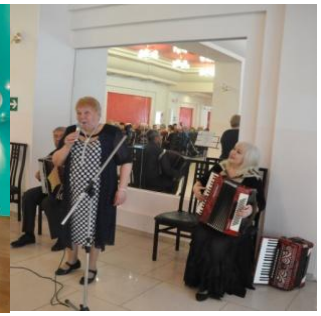

Танцевальные вечера, литературные встречи, выступления творческих коллективов, демонстрация кинофильмов, по желанию отдыхающих - увлекательные экскурсии по городу Владимиру и области, клуб любителей пения, концерты художественной самодеятельности силами отдыхающих.

В социально-оздоровительное отделение принимаются *неработающие граждане пожилого возраста и инвалиды, способные к самообслуживанию*.

Зачисление в учреждение осуществляется сроком на 14 календарных дней на основании:

1. **Направления (путевки);**
2. **Документа, удостоверяющего личность, и СНИЛС;**
3. **Справки о размере пенсии;**
4. **ИППСУ** (индивидуальная программа предоставления социальных услуг);
5. **Санаторно-курортной карты** (можно месячной давности) либо амбулаторную карту или выписку из неё с перечнем диагнозов по существующим заболеваниям, что даст возможность врачам назначить необходимый для вас курс лечения **и справки об отсутствии инфекционных контактов в течение 14 дней, предшествующих заезду.**

Для получения путевки Вам необходимо обратиться с заявлением для постановки на очередь **в ГКУ ВО «УСЗН по г. Владимиру»** (г. Владимир, пр-т Ленина, д. 53, 2 этаж, каб. 21).

Оплата услуг СОО осуществляется из расчета **75% среднедушевого дохода** за соответствующий период пребывания, т.е. оплата со всех видов дохода (пенсию и другие доходы) **× 0,75 ÷ 30 (31) × 14**).

КОНТАКТЫ

К нам можно добраться:
из г. Владимира - автобусом № 7С до областной больницы и № 13С, 16С, 54С, 56С, 55С до ост. Воскресенский Храм.

Адрес:
600023, Владимирская область, г. Владимир, улица Судогодское шоссе, дом 69
Телефон для справок:
32-91-02

E-mail: sanzakl2009@mail.ru

Мы ждем Вас!

Министерство социальной защиты населения Владимирской области

Государственное бюджетное учреждение социального обслуживания Владимирской области

«Областной комплексный реабилитационный центр»

Социально-оздоровительное отделение

Владимирская область

г. Владимир

2024